

**OBČIANSKÁ VYBAVENOSŤ**

- 1- rím, kat. kostol, 2- evan. kostol, 3- farský úrad, 4- obecný úrad,
- 5- pastoračné centrum, 6- kultúrny dom, klub seniorov,
- 7- základná škola, materská škôlka, 8- predajňa potravín, hostinec,
- 9- predajňa potravín, 10- bar, 11- hračkárska zbrojnica, priestory na podnikateľskú činnosť,
- 12- obelisk, 13- urbánsky dom, ubytovanie, stravovanie, 14- centrum mladých

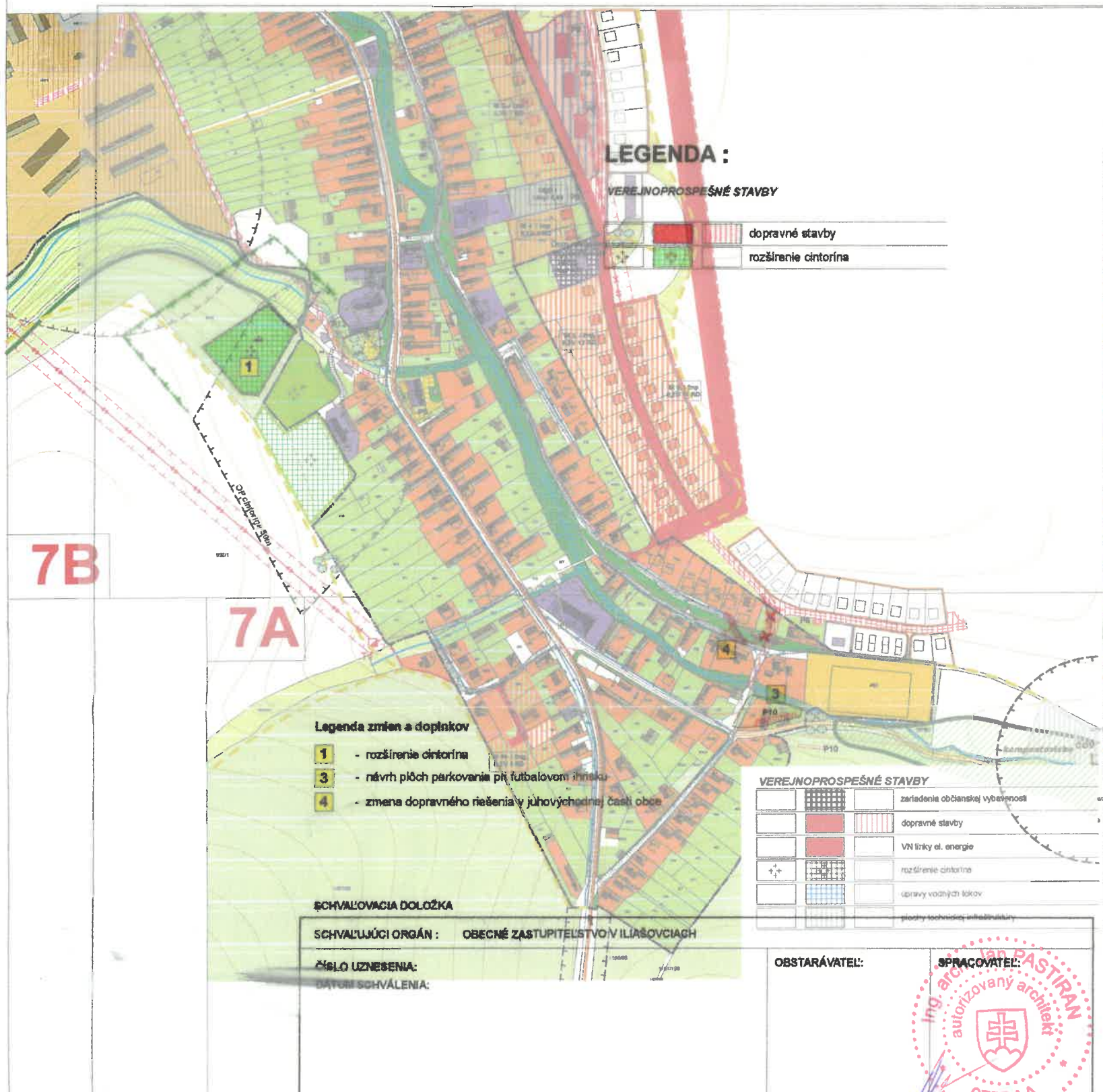

**LEGENDA :**

**VEREJNOPROSPEŠNÉ STAVBY**

	dopravné stavby
	rozšírenie cintorína

**LEGENDA :**

	hranica katastra
	hranica zastavaného územia k 1. 1. 1990
	navrhovaná hranica zastavanosti územia
	hranica ochranného pásma
	vzdušné vedenie elektrickej energie 22 KV
	vzdušné vedenie elektrickej energie 110 KV
	VTL plynovod
	plachy rodinných domov
	plachy cestovného ruchu
	plachy bytových domov
	plachy občianskej vybavenosti a sociálnej infraštruktúry
	plachy polyfunkčnej zástavby
	plachy poľnohospodárskeho dvora, hospodárske objekty
	plachy výroby, skladov, zariadení technickej vybavenosti
	plachy určené pre revitalizáciu pre drobnú výrobu
	plachy športu a rekreácie
	plachy záhrad
	plachy cintorínov
	plachy verejnej zelene
	plachy lesné a vzrastlé porasty, kroviny
	plachy ekologicky významných segmentov
	vodné toky, plochy
	hlavné pešie trasy
	cestné komunikácie
	navrhovaná trasa diaľnice D1 Jánovce - Jablonov
	cyklistické trasy
	plachy parkovísk
	modálny koridor
	čistenie odpadových vôd, ČOV
Regulačný kód prípustného stavebného využitia	
BB 1 / 2np 0,23/ 15 RD	územie bývania- individuálne/ podlažnosť/ zastavanosť / počet RD
BB 1 / 4np 0,48/ 26 t3	územie bývania- byľ domy/ podlažnosť/ zastavanosť / počet t3
OBČ 1 / 4np/ 0,48	územie obč. vybavenosti/ podlažnosť/ zastavanosť

**Legenda zmien a doplnkov**

- 1** - rozšírenie cintorína
- 3** - návrh plôch parkovania pri futbalovom ihrisku
- 4** - zmena dopravného riešenia v juhovýchodnej časti obce

**SCHVALOVACIA DOLOŽKA**

SCHVALUJÚCI ORGÁN : **OBECNÉ ZASTUPITELSTVO V ILIAŠOVCIACH**  
 ČÍELO UZNESENIA:  
 DÁTUM SCHVÁLENIA:

**VEREJNOPROSPEŠNÉ STAVBY**

	zariadenia občianskej vybavenosti
	dopravné stavby
	VN linky el. energie
	rozšírenie cintorína
	opravy vodných tokov
	plachy technickej infraštruktúry

OBSTARÁVATEL:

SPRACOVATEL:

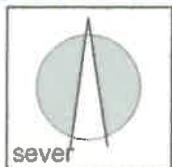

obsah výkresu *výkres ÚP*  
**KOMPLEXNÝ NÁVRH PRIESTOROVÉHO A FUNKČNÉHO USPORIADANIE ÚZEMIA**

mierka  
**1:5000**

názov dokumentácie

**ILIAŠOVCE ÚPN - obce Zmeny a doplnky č.2 2016**

obstarávateľ obec ILIAŠOVCE  
 odborný obstarávateľ RNDr. Elianóra Weissová

hlavný riešiteľ / autor Ing. arch. Ján Pastiran  
 architekt urbanista Ing. arch. Lukáš Mihalko  
 odborný riešiteľ Ing. arch. Martin Jaško

vypracoval  
 kreslil kontroloval  
 druh projektu **NÁVRH ÚPN OBCE**  
 číslo zákazky formát **A4**  
 archívne číslo dátum **06/ 2017**

číslo výkresu

**7**

obsah výkresu  
**VÝKRES VEREJNOPROSPEŠNÝCH STAVIEB**  
 názov dokumentácie

mierka  
**1: 5000**

**ILIAŠOVCE ÚPN - obce**

obstarávateľ	obec ILIAŠOVCE	číslo výkresu	<b>7</b>
odborný obstarávateľ	RNDr. Elianóra Weissová	formát	<b>2 x A4</b>
hlavný riešiteľ / autor	Ing. arch. Lukáš Mihalko	dátum	<b>06/ 2017</b>
architekt urbanista	Ing. arch. Ján Pastiran, Ing. arch. Martin Jaško	číslo strany	<b>7</b>
odborný riešiteľ	Ing. arch. Ján Pastiran, Ing. arch. Martin Jaško		
vypracoval			
kreslil	kontroloval		
druh projektu	<b>NÁVRH ÚPN OBCE</b>		
číslo zákazky	formát		
archívne číslo	dátum		

**VÝKRES VEREJNOPROSPEŠNÝCH STAVIEB**

